

PLAN DE ZONAGE 1/200

- LEGENDE ZONAGE :**
- Zone de picking : 2 082,50 m²
 - Zone de stockage : 4 090,57 m²
 - Zone expédition : 1 491,94 m²
 - Zone accessible au public

- LEGENDE SECURITE :**
- Cheminement issue de secours
 - RIA avec rayon de 30m
 - Désenfumages
 - Ecrans de cantonnement

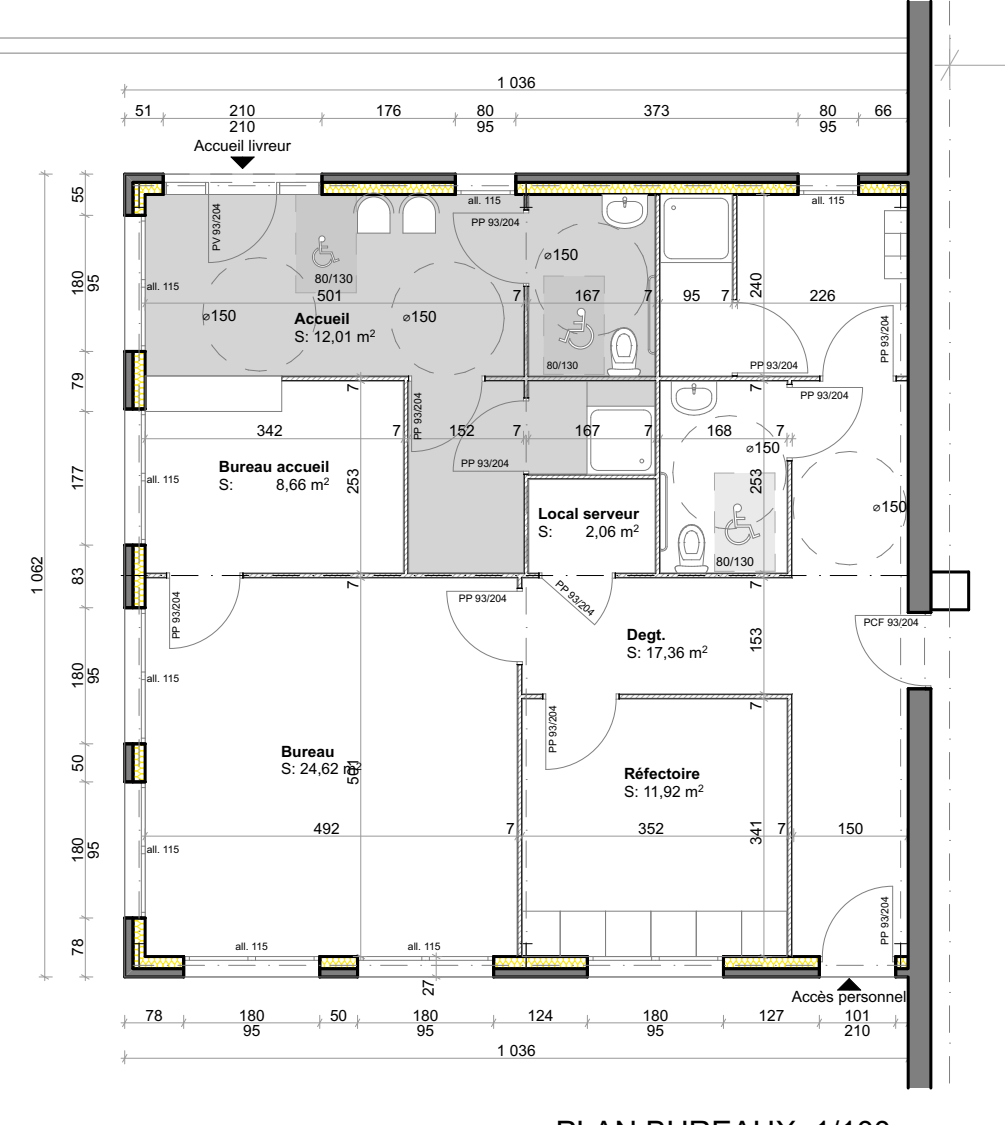
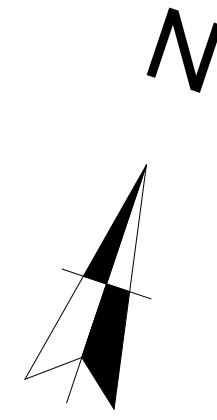

PLAN BUREAUX 1/100

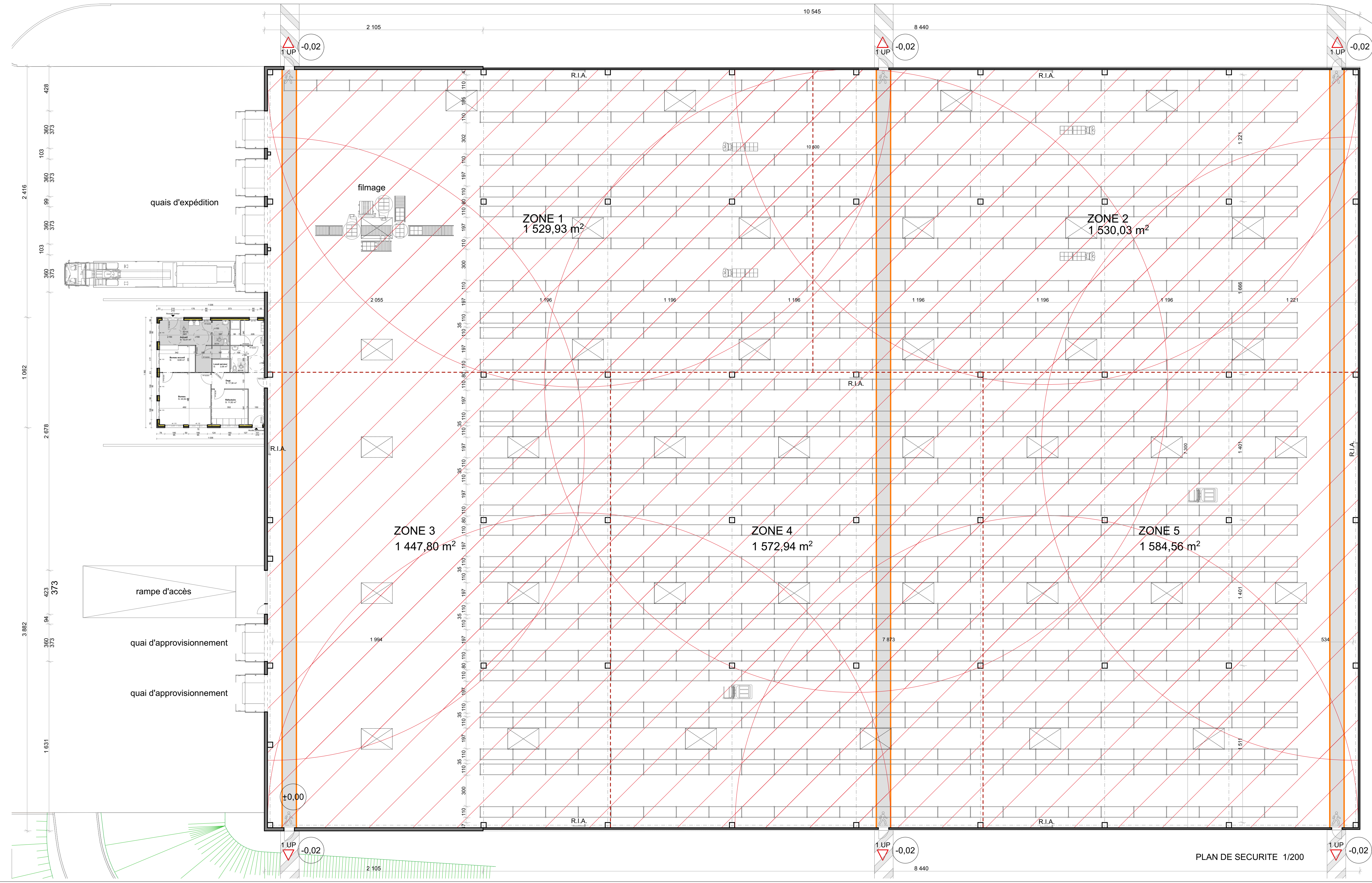

PLAN DE SECURITE 1/200

ADMIRE Architecture
Ag de Visscher
 Centre Région Centre 01117
 2, rue de la Poste - 37270 AZAY-SUR-CHER
 Tél. 02 47 35 59 28 - Fax. 09 59 86 59 28
 e-mail : admire.archi@free.fr

EXACOMPTA CLAIREFONTAINE
 B.P. 1
 63480 ETIVAL CLAIREFONTAINE

Construction d'un bâtiment de stockage et de bureaux		
Porte de Touraine La Rivonnerie 37110 Autréche		
Architecte : ADMIRE Architecture 2, rue de la Poste 37270 Azay sur Cher tél. 02 47 35 59 28 fax. 09 59 86 59 28 e-mail : admire.archi@free.fr	Maître d'ouvrage : SA Exacompta-Clairefontaine 19, rue de l'Abbaye 37110 Etival-Clairefontaine 	N° de plan : <h2 style="margin: 0;">2/2</h2> N° de projet : 17025 Echelle(s) : 1/200 - 1/100 Date : 04/05/2018
DEMANDE DE PERMIS DE CONSTRUIRE		
PLAN DE ZONAGE - PLAN DE SECURITE		
Ce plan ne pourra en aucun cas servir à l'exécution des ouvrages Document propriété de ADMIRE architecture ne peut être ni reproduit ni diffusé sans l'autorisation		